



*Il gelato con il sorriso dentro*

### **ICONE e saper fare**

Barattolino  
Sorbettiera  
Cinque Stelle  
Coppa d'Oro  
Sa di Bonèt  
Dolci

### **CREARE e sorprendere**

Gruvi

### **VOLERSI bene con gusto**

Amando  
Levia

### **COINVOLGERE e divertire**

Gelato Merenda  
Ghiaccioli  
Dadaumpa  
Locker  
Tre Marie



**UNA STORIA  
LUNGA OLTRE  
SETTANTA  
STAGIONI DI  
PASSIONE  
E DI BONTÀ**

*In Toscana dal 1946*



# La sostenibilità Sammontana

rimani aggiornato: [sostenibilita.sammontana.it](https://sostenibilita.sammontana.it)



LA SOSTENIBILITÀ Sammontana

A partire dal:



## 2016

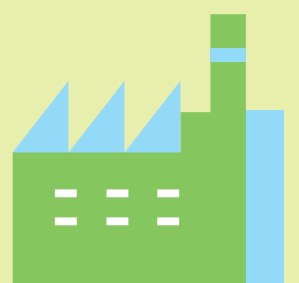

### • Accordo volontario

Sammontana sigla un accordo con il Ministero dell'Ambiente, oggi Ministero dell'Ambiente e della Sicurezza Energetica, impegnandosi a misurare e ridurre l'impronta ambientale dei propri prodotti.

Dettagli dell'accordo su [sostenibilita.sammontana.it/accordo](https://sostenibilita.sammontana.it/accordo)

### • Approccio metodologico

In collaborazione con Spinlife, spin off dell'Università degli Studi di Padova

## 2017

### • Compensazione emissioni

21.390 tonnellate di CO<sub>2</sub>eq. compensate per le linee Barattolino e Fruttiamo

### • Progetto Scuola Green

Oltre 2.000 scuole elementari coinvolte in tre anni di programma didattico

### • Spiagge pulite

Oltre 50 spiagge italiane pulite da Legambiente e Sammontana



## 2018

### • Compensazione emissioni

23.734 tonnellate di CO<sub>2</sub>eq. compensate per le linee Barattolino, Fruttiamo, Amando e Prima Ricetta

### • Progettazione

Un software dedicato stima a monte gli impatti ambientali delle diverse alternative progettuali

### • Lidi Green

Punti vendita Sammontana selezionati in base ai criteri di sostenibilità ambientale:

- Frigoriferi ad alta "efficienza energetica"
- Compensazione gelato venduto durante la stagione

## 2019

### • Compensazione emissioni

27.557 tonnellate di CO<sub>2</sub>eq. compensate per le linee Barattolino, Fruttiamo, Amando e Prima Ricetta

### • Indice di circolarità

Attenzione alla riduzione degli sprechi, sia in termini di materie prime che di materiali di confezionamento

### • Astucci Multipack in carta 100% riciclata

• **I luoghi da salvare** Italia intatta I Tour 2019 I Mario Tozzi

• **Jova Beach Party** Il tour delle spiagge

## 2020

### • Linea Barattolino Delizie e linea Barattolino Specialità

Prodotte con tappo e fusto in carta certificata FSC®

### • Compensazione emissioni

36.260 tonnellate di CO<sub>2</sub>eq. compensate per le linee Barattolino, Fruttiamo, Amando e GreenGo

Dal 2020 Sammontana Italia ha scelto di valorizzare l'esperienza e le competenze acquisite nelle azioni a favore della sostenibilità attraverso una strategia misurabile in tre direzioni



Il marchio della gestione forestale responsabile  
FSC® N004071



### Salute e Benessere

Potenziando l'interesse sia verso gli aspetti nutrizionali e il benessere sia verso la soddisfazione dei consumatori.



### Filieri Sostenibili

Consolidando i criteri di approvvigionamento da filiere sostenibili e certificate, secondo le direzioni sociale, economica e ambientale.

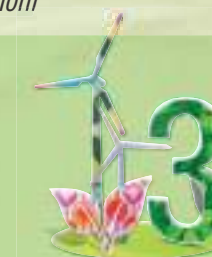

### Ambiente

Sviluppando attività finalizzate alla riduzione del proprio impatto sul pianeta.

## 2021

### • Linea Barattolino Classici

Prodotta con tappo e fusto in carta certificata FSC®

### • Rinnovo accordo volontario

Sammontana rinnova l'accordo con il Ministero dell'Ambiente, estendendolo alla categoria della pasticceria surgelata



Il marchio della gestione forestale responsabile

## 2022

### • Linea Sorbettiera

Prodotta con oltre il 50% di plastica bio-circolare\*

*\*Plastica bio-circolare: si riferisce a residui e scarti di origine biogenica provenienti da agricoltura, secondo l'approccio mass balance, processo che traccia accuratamente il flusso del materiale bio-circolare. L'approvvigionamento di materie prime bio-circolari nella produzione di plastica, in sostituzione di plastiche di origine fossile, consente di limitare l'impatto ambientale.*



International Sustainability & Carbon Certification

### • Made Green in Italy

Sammontana contribuisce al progetto LIFE MAGIS per certificare le performance ambientali dei gelati e promuovere una comunicazione sempre più trasparente sugli impatti ambientali

### • Regenerative Society Foundation

Sammontana fonda assieme ad altre importanti realtà produttive italiane la fondazione RSF, un'organizzazione basata sulla sinergia tra business e scienza, per supportare la transizione verso una società completamente rigenerativa

## 2023

### • Approccio Ecodesign

Prosegue l'impegno nell'utilizzo di un approccio di eco-design, per ridurre nel tempo l'impatto ambientale dei prodotti





# Barattolino CLASSICI



confezione  
con tappo e  
fusto in carta  
certificata FSC®



Il marchio della  
gestione forestale  
responsabile

Promozione  
Valida su  
tutta la  
linea

INGRESSO  
OMAGGIO\*  
**Gardaland**  
RESORT

\*acquistando due biglietti a tariffa intera diurna



## CREMA

Gelato alla crema con panna fresca  
e tuorlo d'uovo.

codice prodotto **0410**



## PANNA

Gelato alla panna  
con panna fresca.

codice prodotto **0444**



## CIOCCOLATO

Gelato al cioccolato  
con scaglette di cioccolato.

codice prodotto **0442**



## FIORDILATTE E BISCOTTI

Gelato al fiordilatte e biscotti,  
con latte fresco e biscotti in pezzi.

codice prodotto **2015**



## FRAGOLA E LIMONE

Gelato alla fragola e limone  
con fragole in pezzi.

codice prodotto **0408**



## STRACCIATELLA

Gelato alla stracciatella con panna fresca  
e sfoglie croccanti al cacao.

codice prodotto **0440**



## VANIGLIA E CIOCCOLATO

Gelato al gusto vaniglia e cioccolato con  
granella di croccante di mandorle  
e scaglette di cioccolato.

codice prodotto **0404**



## CROCCANTINO

Gelato al gusto vaniglia con granella  
di croccante di mandorle di Sicilia.

codice prodotto **0443**



# Barattolino Delizie



confezione  
con tappo e  
fusto in carta  
certificata FSC®



Il marchio della  
gestione forestale  
responsabile

Promozione  
Valida su  
tutta la  
linea

INGRESSO  
OMAGGIO\*  
**Gardaland**  
RESORT

\*acquistando due biglietti a tariffa intera diurna



novità

## CARAMELLO SALATO

Gelato al caramello salato con mandorla pralinata salata in pezzi, variegatura e granella di biscotti al caramello salato.

codice prodotto **2068**



## PANNA E CIOCCOLATO

Gelato alla panna affogato al cioccolato con cioccolato in pezzi.

codice prodotto **0270**



## L'AMARENA DI COPPA D'ORO

Gelato al gusto vaniglia variegato all'amarena con ciliegie e meringhe mignon.

codice prodotto **0441**



## VANIGLIA E PISTACCHIO

Gelato al gusto vaniglia variegato con crema al pistacchio e granella di pistacchi di Sicilia.

codice prodotto **0267**



## PANNA COTTA

Gelato al gusto panna cotta variegato al caramello con granella di croccante di mondorle.

codice prodotto **0269**



## NOCCIOLA

Gelato alla nocciola con crema al cacao e nocciola decorato con granella di nocciole.

codice prodotto **0268**

**MORENÈ  
FABRI**

ICONE e saper fare





confezione  
con tappo e  
fusto in carta  
certificata FSC®



Il marchio della  
gestione forestale  
responsabile

Promozione  
Valida su  
tutta la  
linea

INGRESSO  
OMAGGIO\*  
**Gardaland**  
RESORT

\*acquistando due biglietti a tariffa intera diurna



[1]

[2]

[3]

[1] Crema al cioccolato  
con granella di amarene

[2] Gelato al cioccolato 100%  
"Cioccolato di Modica IGP"

[3] Gelato al gusto di vaniglia  
con panna e variegatura all'amarena



novità

**FORESTA NERA**  
**cioccolato e amarena**

Gelato al cioccolato  
100% "Cioccolato di Modica IGP" e  
al gusto di vaniglia con panna e  
variegatura all'amarena con  
topping di crema al cioccolato con  
granella di amarene. .

codice prodotto **2088**



novità

**CREMINO**  
**nocciola e crema**

Gelato alla nocciola e alla crema con  
croccante di mandorle con  
topping di crema alla nocciola con  
granella di biscotti.

codice prodotto **2087**



novità

**TIRAMISÙ**  
**zabaione e caffè**

Gelato allo zabaione e  
al caffè con scaglie di cioccolato  
con topping di crema al cacao e  
al caffè con granella di biscotti al caffè.

codice prodotto **2086**



# Sorbettiera

1 Kg



## TIRAMISÙ - VANIGLIA - CACAO - PANNA

Gelato alla panna e al cacao variegati al cioccolato e gelato al gusto vaniglia e al gusto tiramisù variegati al caffè. Con decorazione di codette di cioccolato.

codice prodotto 2040



## PANNA COTTA - NOCCIOLA - CREMA - CACAO

Gelato al gusto di panna cotta e al gusto di crema variegati al caramello, gelato al cacao e al gusto di nocciola variegati al cacao. Con decorazione di scaglette di cioccolato e riccioli al cacao al gusto caramello.

codice prodotto 0454



## STRACCIATELLA - MASCARPONE - SPAGNOLA - GIANDUIA

Gelato al gusto di stracciatella, al mascarpone e al gusto di gianduia variegati al cacao, gelato al gusto di vaniglia variegato all'amarena. Con decorazione di granella di meringhe.

codice prodotto 0460

Vaschetta  
Prodotta con  
oltre il 50% di  
plastica  
bio-circolare.\*



\*Plastica bio-circolare: si riferisce a residui e scarti di origine biogenica provenienti da agricoltura, secondo l'approccio mass balance, processo che traccia accuratamente il flusso del materiale bio-circolare. L'approvvigionamento di materie prime bio-circolari nella produzione di plastica, in sostituzione di plastiche di origine fossile, consente di limitare l'impatto ambientale.



## NOCCIOLA - VANIGLIA - CREMA - CAFFÈ

Gelato al gusto di nocciola e al gusto di vaniglia variegati al gianduia, gelato al caffè e al gusto di crema variegati al caffè. Con decorazione di granalla di nocciole pralinate.

codice prodotto 2039



## STRACCIATELLA - PANNA - CACAO - CAFFÈ

Gelato alla panna, al cacao e alla stracciatella variegati al cacao e gelato al caffè variegato al caffè. Con decorazione di scaglette al cacao e granella di meringhe.

codice prodotto 0449

# GRAN FORMATO

1,5 Kg



## STRACCIATELLA CACAO - NOCCIOLA

Gelato al cacao, alla nocciola e al gusto di vaniglia con scaglette al cioccolato.

codice prodotto 0853



## VANIGLIA - CACAO - CAFFÈ

Gelato al cacao, al caffè e al gusto vaniglia.

codice prodotto 0851



## PISTACCHIO - VANIGLIA - NOCCIOLA CACAO

Gelato ai gusti pistacchio, vaniglia e nocciola cacao.

codice prodotto 0854





# CINQUE STELLE

IL NOSTRO CONO  
SA DI ESTATE E

RICETTA  
CLASSICA



## CROCCANTINO

Gelato al gusto vaniglia arricchito con croccante di mandorle di Sicilia.  
codice prodotto **0881**



## PANNA

Gelato alla panna fresca italiana decorato con granella di mandorle e cioccolato in pezzi.  
codice prodotto **0880**

RICETTA  
DELIZIOSA



novità

## CARAMELLO SALATO

Gelato al caramello con variegatura al caramello salato con granella di mandorla salata.  
codice prodotto **2058**



novità

## CILIEGIA

Gelato con panna fresca e variegatura all'amarena, decorato con ciliegia italiana.  
codice prodotto **2059**



novità

## CIOCCOLATO

Gelato al cioccolato decorato con variegatura al cioccolato e granella di cioccolato 100% "Cioccolato di Modica IGP".  
codice prodotto **2060**



novità

## STRACCIATELLA

Gelato alla panna con morbidi pezzetti di brownies al cacao e pepite di cioccolato italiano.  
codice prodotto **2062**





# CINQUE STELLE

IL NOSTRO CONO  
SA DI ESTATE E

## PISTACCHIO

Gelato al gusto vaniglia variegato con crema al pistacchio e decorato con granella di pistacchio di Sicilia.

codice prodotto **2077**



## NOCCIOLA

Gelato al gusto vaniglia variegato con crema di nocciola e decorato con granella di nocciola IGP Piemonte.

codice prodotto **2075**



# Coppa d'Oro

INIMITABILE



## AMARENA

Gelato al gusto vaniglia con panna fresca e meringhe. Variegato all'amarena e decorato con Amarena Fabbri.

codice prodotto **0866**

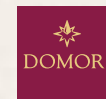

## CIOCCOLATO

Gelato al gusto vaniglia con panna fresca e meringhe. Variegato al cioccolato e decorato con granella di nocciola pralinata, di amaretti e cioccolato Domori.

codice prodotto **0867**



Sammontana ti accompagna alla scoperta dei profumi, dei sapori e delle emozioni italiane. Viviamo in un paese meraviglioso e vogliamo celebrarlo con una linea di gelati, in edizione limitata, ispirata alle eccellenze del nostro territorio.

## Sa di Bonè!

è un gelato al cioccolato variegato al caramello con granella di amaretti e una piacevole nota di rum, ispirato alla ricetta tradizionale piemontese.

### EDIZIONE LIMITATA

#### BARATTOLINO

Gelato al cioccolato variegato al caramello con granella di amaretti e note di rum.

codice prodotto **2067**



novità

#### TRANCIO GELATO

Gelato al cioccolato variegato al caramello con granella di amaretti e note di rum.

codice prodotto **2053**



novità



## DOLCI



#### REGINA

Gelato al gusto zabaione e al cacao, arricchito con granella di biscotto e variegatura al cacao e decorato con riccioli di cioccolato.

codice prodotto **0495**



#### DUCHESSA

Gelato al gusto vaniglia e cacao, variegato al cacao, con pezzetti di biscotto, granella di croccante di mandorle e scaglie di cioccolato.

codice prodotto **0476**



#### ST. HONORÈ

Gelato al gusto vaniglia e al cacao, con pan di spagna e bigné ripieni.

codice prodotto **0490**



#### CROCCANTINO

Gelato al gusto vaniglia con croccante di mandorla e variegatura al caramello salato.

codice prodotto **0488**



#### FRUTTI DI BOSCO

Gelato al gusto vaniglia, con frutti di bosco semicanditi.

codice prodotto **0499**





# GRUVI

A OGNI MORSO: UNA RIVELAZIONE!



CREARE e sorprendere



### MIRTILLO INASPETTATO

Gelato al gusto vaniglia, con variegatura ai mirtilli, copertura al gusto di yogurt, fragole, mirtilli disidratati e granella di biscotti.

codice prodotto 2011



### PISTACCHIO SINCERO

Gelato al gusto vaniglia variegato al pistacchio, con copertura al pistacchio e granella di pistacchi e biscotti.

codice prodotto 0892

novità



### ARACHIDE SAGACE

Gelato al gusto vaniglia con farina di arachide tostata, variegatura e copertura all'arachide, con granella di biscotti salati e arachide.

codice prodotto 2078



### NOCCIOLA RISOLUTA

Gelato al gusto vaniglia con farina di nocciole tostate, variegato alla nocciola, copertura con granella di nocciola e biscotti alla nocciola.

codice prodotto 2010



### MITICO CROCCANTINO

Gelato al gusto vaniglia variegato al caramello salato, con copertura al caramello salato e granella di mandorle e biscotti.

codice prodotto 0893



### STRACCIATELLA MAIVISTA

Gelato al gusto vaniglia, con scaglette di cioccolato, variegato al cioccolato e copertura al cioccolato con granella di biscotti.

codice prodotto 0850



SEMPRE PIÙ BUONO,  
ANCORA PIÙ CREMOSO



# Amando

il BUON GELATO SENZA LATTE

perchè lo facciamo con  
latte di MANDORLE SICILIANE

SENZA GLUTINE



VOLERSI BENE CON GUSTO



## CONO VANIGLIA VARIEGATO AL CACAO E NOCCIOLA

Gelato alla vaniglia variegato al cacao e nocciola con granella di mandorle siciliane.

codice prodotto **0886**



## CONO VANIGLIA VARIEGATO AI FRUTTI DI BOSCO

Gelato alla vaniglia variegato ai frutti di bosco, cialda con farina di riso integrale e germe di grano saraceno, granella di biscotti ai cereali e mirtilli rossi.

codice prodotto **2006**



novità

## STECCO CACAO E LAMPONE

Gelato alla vaniglia variegato al lampone con copertura al cacao con granella di mandorle siciliane

codice prodotto **2063**



## STECCO FRUTTA

Gelato alla vaniglia in tre diverse coperture: frutti rossi, pesca, mela e kiwi.

codice prodotto **0558**



## BISCOTTO CON FRUTTI DI BOSCO

Gelato alla vaniglia variegato ai frutti di bosco racchiuso tra due biscotti ai cereali e mirtilli rossi.

codice prodotto **0868**

### LO SAPEVI CHE...?

Sammontana Italia è impegnata nella riduzione delle emissioni di gas a effetto serra legate ai propri stabilimenti di produzione ed è stata tra le prime del settore a compensarle, nell'ambito del Programma per la Valutazione dell'Impronta Ambientale promosso dal Ministero della Transizione Ecologica. Vai su [sostenibilita.sammontana.it](https://sostenibilita.sammontana.it)

### IL NOSTRO IMPEGNO

Sammontana adotta un approccio di **ecodesign per ridurre l'impatto ambientale** dei propri prodotti.\*

### LA BUONA NOTIZIA

La linea Amando è interamente realizzata con ingredienti di origine vegetale. Questo permette di **ridurre**, lungo tutto il ciclo di vita, le **emissioni di CO2eq** del 26% rispetto alla stessa linea di prodotto realizzabile con latte e derivati.\*

\*Inquadra i QR code presenti sui pack e scopri di più





**VANIGLIA E  
CARAMELLO SALATO**

Gelato alla vaniglia variegato al caramello salato con granella di mandorle siciliane pralinate.

codice prodotto **2017**



**VANIGLIA E PESCA**

Gelato alla vaniglia variegato alla pesca.

codice prodotto **0471**



**VANIGLIA,  
CACAO E NOCCIOLA**

Gelato alla vaniglia variegato al cacao e nocciola.

codice prodotto **0470**



SENZA  
ZUCCHERI

**GHIACCIOLI LEVIA**

Ghiaccioli assortiti al limone e al pompelmo rosso.

codice prodotto **0523**



novità

**BISCOTTO**

Gelato al gusto vaniglia e cacao con biscotto ai cereali.

- Con latte fresco pastorizzato scremato
- Fonte di calcio
- Senza additivi coloranti
- Solo aromi naturali

codice prodotto **2076**



**DADAUMPA**

8 Ghiaccioli ai gusti assortiti: granatina, chinotto, anice, cedrata.

codice prodotto **5808**

**INGRESSO  
OMAGGIO\***  
Gardaland  
RESORT

\*acquistando due biglietti a tariffa intera diurna

**GHIACCIOLI**

6 Ghiaccioli ai gusti assortiti: limone, arancia, menta.

codice prodotto **0521**





# GELATO

Che bontà! Se lo dite dal lontano 1925,  
è perché in Loacker,  
**LA BONTÀ È UNA SCELTA.**  
Anche quando prende la forma e il gusto  
dell'irresistibile **GELATO BISCOTTO.**



100%  
NOCCIOLE  
ITALIANE

## GELATO BISCOTTO NAPOLITANER

Cre moso gelato alla nocciola  
e al cacao racchiuso tra due  
gustosi biscotti.

codice prodotto **2028**

## GELATO BISCOTTO LATTE ALPINO

Cre moso gelato al latte alpino e  
alle panna fresca racchiuso tra  
due gustosi biscotti.

codice prodotto **2027**

CON  
LATTE  
ALPINO



## TORTINA GELATO

Gelato al latte con polvere di  
biscotti e variegatura alla nocciola  
e al cacao racchiuso tra due  
gustosi biscotti alla nocciola e al  
cioccolato.

codice prodotto **2029**

CON  
LATTE  
ALPINO

DOLCI GESTI GENTILI



# TRE MARIE

ANTICA MARCA



## TARTUFO NERO

Gelato al cacao e alla crema con  
decorazione di cacao in polvere.

codice prodotto **0559**



## TARTUFO BIANCO

Gelato alla crema e al caffè con  
decorazione di granella di meringhe.

codice prodotto **0560**



Codice cella prodotto	Descrizione referenze	Codice EAN unità di vendita	Peso unità di vendita g	Dimensioni unità di vendita bpxh mm	N° unità vendita per cartone / fardello	Dimensioni cartone/fardello bpxh mm	Tipo pallet (A=alto B=basso)	Numero cartoni pallet (cartoni per strato)
-----------------------	-----------------------	-----------------------------	-------------------------	-------------------------------------	---	-------------------------------------	------------------------------	--

 **ICONE e saper fare**

**BARATTOLINO CLASSICI**

2015	<b>Barattolino Classici Fiordilatte e Biscotti</b>	8005840020159	500	117x126,5	6	360x245x133	B	60 (10x6)
0410	<b>Barattolino Classici Crema</b>	8005840004104	500	117x126,5	6	360x245x133	B	60 (10x6)
0444	<b>Barattolino Classici Panna</b>	8005840004449	500	117x126,5	6	360x245x133	B	60 (10x6)
0442	<b>Barattolino Classici Cioccolato</b>	8005840004425	500	117x126,5	6	360x245x133	B	60 (10x6)
0440	<b>Barattolino Classici Stracciatella</b>	8005840004401	500	117x126,5	6	360x245x133	B	60 (10x6)
0404	<b>Barattolino Classici Vaniglia e Cioccolato</b>	8005840104040	500	117x126,5	6	360x245x133	B	60 (10x6)
0408	<b>Barattolino Classici Fragola e Limone</b>	8005840104088	500	117x126,5	6	360x245x133	B	60 (10x6)
0443	<b>Barattolino Classici Croccantino</b>	8005840004432	500	117x126,5	6	360x245x133	B	60 (10x6)

**BARATTOLINO DELIZIE**

2068	<b>Barattolino Delizie Caramello Salato</b> <span style="color:red">novità</span>	8005840020685	500	117x126,5	6	360x245x133	B	60 (10x6)
0269	<b>Barattolino Delizie Panna Cotta</b>	8005840002698	500	117x126,5	6	360x245x133	B	60 (10x6)
0267	<b>Barattolino Delizie Vaniglia e Pistacchio</b>	8005840002674	500	117x126,5	6	360x245x133	B	60 (10x6)
0441	<b>Barattolino Delizie L'amarena di Coppa Oro</b>	8005840104415	500	117x126,5	6	360x245x133	B	60 (10x6)
0268	<b>Barattolino Delizie Nocciola</b>	8005840002681	500	117x126,5	6	360x245x133	B	60 (10x6)
0270	<b>Barattolino Delizie Panna e Cioccolato</b>	8005840002704	500	117x126,5	6	360x245x133	B	60 (10x6)

**BARATTOLINO SPECIALITÀ**

2067	<b>Barattolino Specialità Sa di Bonèt</b> <span style="color:red">novità</span>	8005840020678	410	119x113,6	6	368x252x118	B	54 (9x6)
2086	<b>Barattolino Prelibato Tiramisù</b> <span style="color:red">novità</span>	8005840020869	410	119x113,6	6	368x252x118	B	54 (9x6)
2087	<b>Barattolino Prelibato Cremino</b> <span style="color:red">novità</span>	8005840020876	410	119x113,6	6	368x252x118	B	54 (9x6)
2088	<b>Barattolino Prelibato Foresta Nera</b> <span style="color:red">novità</span>	8005840020883	410	119x113,6	6	368x252x118	B	54 (9x6)

**SORBETTIERA**

2039	<b>Sorbettiera Nocciola Vaniglia Caffè Crema</b>	8005840020395	1000	182x182x89	6	373x190x268	B	36 (12x3)
2040	<b>Sorbettiera Tiramisù Vaniglia Cacao Panna</b>	8005840020401	1000	182x182x89	6	373x190x268	B	36 (12x3)
0449	<b>Sorbettiera Stracciatella Panna Cacao Caffè</b>	8005840004494	1000	182x182x89	6	373x190x268	B	36 (12x3)
0454	<b>Sorbettiera Panna Cotta Nocciola Crema Cacao</b>	8005840004586	1000	182x182x89	6	373x190x268	B	36 (12x3)
0460	<b>Sorbettiera Stracciatella Mascarpone Spagnola Gianduia</b>	8005840004609	1000	182x182x89	6	373x190x268	B	36 (12x3)

**GRAN FORMATO**

0851	<b>Gran Formato Vaniglia - Cacao - Caffè</b>	8005840008515	1500	239x165x125	4	350x253x260	B	30 (10x3)
0853	<b>Gran Formato Stracciatella - Cacao - Nocciola</b>	8005840008539	1500	239x165x125	4	350x253x260	B	30 (10x3)
0854	<b>Gran Formato Pistacchio - Vaniglia - Nocciola Cacao</b>	8005840008553	1500	239x165x125	4	350x253x260	B	30 (10x3)

**CINQUE STELLE**

0880	<b>6 Cono Cinque Stelle Panna</b>	8005840008805	450	200x170x64	6	390x172x202	B	56 (14x4)
0881	<b>6 Cono Cinque Stelle Croccantino</b>	8005840008812	450	200x170x64	6	390x172x202	B	56 (14x4)
2058	<b>6 Cono Cinque Stelle Caramello Salato</b> <span style="color:red">novità</span>	8005840020586	360	155,5x184x55,5	6	156x333x184,5	B	68 (17x4)
2059	<b>6 Cono Cinque Stelle Ciliogia</b> <span style="color:red">novità</span>	8005840020593	360	155,5x184x55,5	6	156x333x184,5	B	68 (17x4)
2060	<b>6 Cono Cinque Stelle Cioccolato di Modica</b> <span style="color:red">novità</span>	8005840020609	360	155,5x184x55,5	6	156x333x184,5	B	68 (17x4)
2062	<b>6 Cono Cinque Stelle Stracciatella</b> <span style="color:red">novità</span>	8005840020623	360	155,5x184x55,5	6	156x333x184,5	B	68 (17x4)
2077	<b>4 Cono Cinque Stelle Pistacchio</b> <span style="color:red">novità</span>	8005840020777	240	122,5x152,5x53,5	6	123x321x153	B	119 (17x7)
2075	<b>4 Cono Cinque Stelle Nocciola</b> <span style="color:red">novità</span>	8005840020753	240	122,5x152,5x53,5	6	123x321x153	B	119 (17x7)

**COPPA D'ORO**

0866	<b>4 Coppa d'Oro Amarena Fabbri</b>	8005840008669	360	186x186x65	8	385x198x270	B	36 (12x3)
0867	<b>4 Coppa d'Oro Cioccolato Domori</b>	8005840008676	360	186x186x65	8	385x198x270	B	36 (12x3)

Codice cella prodotto	Descrizione referenze	Codice EAN unità di vendita	Peso unità di vendita g	Dimensioni unità di vendita bpxh mm	N° unità vendita per cartone / fardello	Dimensioni cartone/fardello bpxh mm	Tipo pallet (A=alto B=basso)	Numero cartoni pallet (cartoni per strato)
-----------------------	-----------------------	-----------------------------	-------------------------	-------------------------------------	---	-------------------------------------	------------------------------	--

**DOLCI**

2053	<b>Trancio Sa di Bonèt</b> <span style="color:red">novità</span>	8005840020531	500	262x111x76	6	340x260x150	B	50 (10x5)
0488	<b>Trancio Croccantino</b>	8005840004883	500	262x111x76	6	340x260x150	B	50 (10x5)
0499	<b>Trancio Frutti di Bosco</b>	8005840004999	500	267x143x87	6	430x267x174	B	28 (7x4)
0476	<b>Torta Duchessa</b>	8005840004760	750	243x237x87	6	474x243x263	B	21 (7x3)
0490	<b>Torta St.Honorè</b>	8005840004906	750	243x237x87	6	474x243x263	B	21 (7x3)
0495	<b>Torta Regina</b>	8005840004951	1000	279x273x87	6	546x280x261	B	18 (6x3)

 **CREARE e sorprendere**

**GRUVI**

2078	<b>4 Stecco Gruvi Arachide Sagace</b> <span style="color:red">novità</span>	8005840020784	240	234x176x36	8	370x246x170	B	45 (9x5)
2010	<b>4 Stecco Gruvi Nocciola Risoluta</b>	8005840020104	240	234x176x36	8	370x246x170	B	45 (9x5)
2011	<b>4 Stecco Gruvi Mirtillo Inaspettato</b>	8005840020111	240	234x176x36	8	370x246x170	B	45 (9x5)
0892	<b>4 Stecco Gruvi Pistacchio Sincero</b>	8005840008928	240	234x176x36	8	370x246x170	B	45 (9x5)
0893	<b>4 Stecco Gruvi Mitico Croccantino</b>	8005840008935	240	234x176x36	8	370x246x170	B	45 (9x5)
0850	<b>4 Stecco Gruvi Stracciatella Maivista</b>	8005840008508	240	234x176x36	8	370x246x170	B	45 (9x5)

 **VOLERSI bene con gusto**

**AMANDO**

2063	<b>6 Stecco Amando Cacao e Lampone</b> <span style="color:red">novità</span>	8005840020630	318	177x158x66	6	334x196x216	B	56 (14x4)
0558	<b>6 Stecco Amando Frutta</b>	8005840005583	330	177x158x66	6	334x196x216	B	56 (14x4)
2006	<b>4 Cono Amando Vaniglia Frutti di Bosco</b>	8005840020067	300	169,7x147,4x63,5	6	265x165x200	B	70 (14x5)
0886	<b>4 Cono Amando Vaniglia Cacao e Nocciola</b>	8005840008867	300	169,7x147,4x63,5	6	265x165x200	B	70 (14x5)
0868	<b>4 Biscotto Amando con Frutti di Bosco</b>	8005840006092	208	212x128x37	8	273x163x224	B	60 (20x3)
2017	<b>Vaschetta Amando Vaniglia Caramello Salato</b>	8005840020173	400	188x116x71	6	355x193x145	B	60 (12x5)
0470	<b>Vaschetta Amando Vaniglia Cacao e Nocciola</b>	8005840004708	400	188x116x71	6	355x193x145	B	60 (12x5)
0471	<b>Vaschetta Amando Vaniglia e Pesca</b>	8005840004715	400	188x116x71	6	355x193x145	B	60 (12x5)

**LEVIA**

0523	<b>6 Ghiaccioli Levia</b>	8005840005231	400	181x181x48,5	6	300x182x182	B	64 (16x4)
------	---------------------------	---------------	-----	--------------	---	-------------	---	-----------

 **COINVOLGERE e divertire**

2076	<b>8 Biscotto Gelato Merenda</b> <span style="color:red">novità</span>	8005840020760	360	211x127x54,5	9	395x180x220	B	36 (12x3)
5808	<b>8 Dadaumpa</b>	8009840408016	496	231x171x53,5	6	325x232x172	B	55 (11x5)
0521	<b>6 Ghiaccioli</b>	8005840005217	400	180x181x48	6	300x182x182	B	64 (16x4)

**LOACKER**

2027	<b>4 X 2 Loacker Gelato Biscotto Latte Alpino</b>	8005840020272	264	180x140x55	6	318x198x172	A	126 (14x9)
2028	<b>4 X 2 Loacker Gelato Biscotto Napolitaner</b>	8005840020289	264	180x140x55	6	318x198x172	A	126 (14x9)
2029	<b>4 X 2 Loacker Tortina Gelato</b>	8005840020296	264	180x140x55	6	318x198x172	B	56 (14x4)

**TRE MARIE**

0560	<b>2 Tartufo Bianco Tre Marie</b>	8003300414067	180	190x94x64	8	385x192x133	B	60 (10x6)
0559	<b>2 Tartufo Nero Tre Marie</b>	8003300414050	180	190x94x64	8	385x192x133	B	60 (10x6)







Numero Verde  
800-230340

Sede e stabilimento: Via Tosco Romagnola, 56 - 50053 - Empoli (FI) - Tel. 0571 7076 - Fax 0571 707447

Le immagini hanno il solo scopo di presentare i prodotti.  
I dati contenuti nel presente documento sono suscettibili di variazioni nel tempo. Eventuali modifiche verranno comunicate tempestivamente da Sammontana S.p.A. Il presente documento è di proprietà di Sammontana S.p.A.  
L'uso del presente documento è riservato esclusivamente alla Forza Vendite di Sammontana S.p.A.  
È vietato ogni diverso uso e/o la divulgazione.



[www.sammontana.it](http://www.sammontana.it)

